

Monitoring Rynku Pracy Bezrobocie rejestrowane w Powiecie Tczewskim

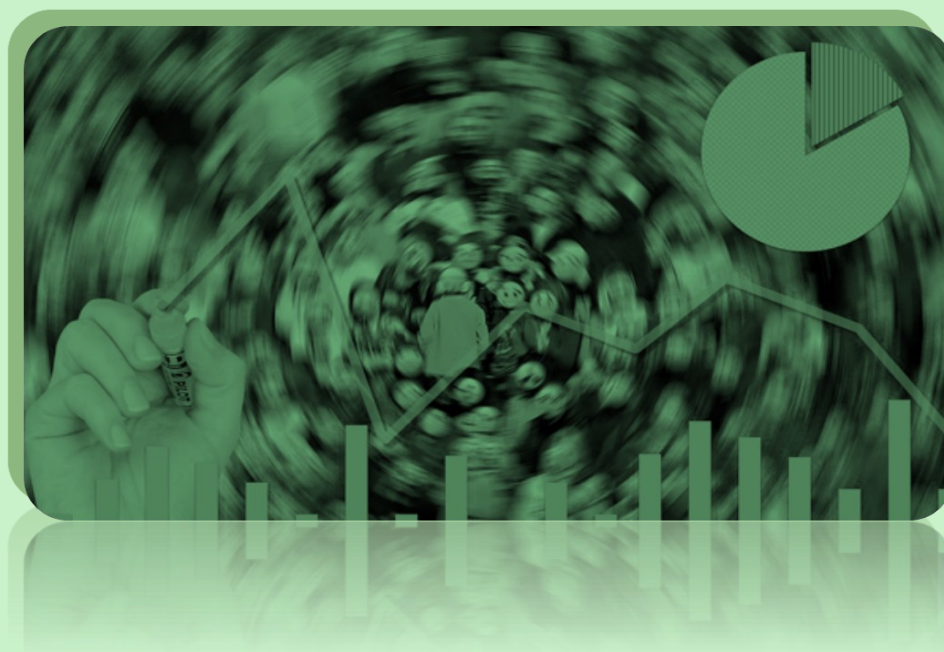

INFORMACJA MIESIĘCZNA
KWIECIEŃ 2026



UWAGI METODYCZNE:



Podstawę prawną do sporządzenia sprawozdawczości rynku pracy stanowi ustawa z dnia 29 czerwca 1995 r. o statystyce publicznej oraz rozporządzenia Rady Ministrów.

- ⇒ Dane o liczbie bezrobotnych obejmują osoby zarejestrowane w powiatowych urzędach pracy jako bezrobotne, zgodnie z definicją zawartą w ustawie z dnia 20 marca 2025 r. o rynku pracy i służbach zatrudnienia.
- ⇒ Wolne miejsca pracy i miejsca aktywizacji zawodowej to suma zgłoszonych przez pracodawców wolnych miejsc zatrudnienia lub innej pracy zarobkowej oraz miejsc aktywizacji zawodowej (np. staże, prace społecznie użyteczne).
- ⇒ Stopa bezrobocia - to wyrażony w procentach stosunek liczby zarejestrowanych bezrobotnych do liczby cywilnej ludności aktywnej zawodowo, czyli pracujących i bezrobotnych (bez pracowników jednostek budżetowych prowadzących działalność w zakresie obrony narodowej i bezpieczeństwa publicznego).



LICZBA OSÓB BEZROBOTNYCH I STOPA BEZROBOCIA:

Liczba bezrobotnych zarejestrowanych w Powiatowym Urzędzie Pracy w Tczewie w końcu kwietnia 2026 r. wyniosła **2604** osoby i była o 92 osoby, tj. o 3,4% niższa niż w poprzednim miesiącu.

Wskaźnik stopy bezrobocia w końcu kwietnia 2026 r. kształtował się na poziomie **6,5%** dla powiatu (w porównaniu do roku poprzedniego tj. kwietnia 2025 r. - zwiększył się o 0,5 punktu procentowego), **5,6%** dla województwa i **6,0%** dla kraju.

Liczba bezrobotnych oraz stopa bezrobocia
w Kwietniu 2025 r. - 2026 r.

Miesiąc	2025 rok			2026 rok		
	Liczba bezrobotnych		Stopa bezrobocia	Liczba bezrobotnych		Stopa bezrobocia
	Ogółem	Kobiety		Ogółem	Kobiety	
Kwiecień	2382	1398	6,0%	2604	1465	6,5%



Źródło: Opracowanie własne na podstawie badań statystycznych
rynku pracy MRPiPS-01 i GUS

ZMIANY W POZIOMIE BEZROBOCIA:

- Liczba bezrobotnych zarejestrowanych w Powiatowym Urzędzie Pracy w Tczewie w końcu kwietnia 2026 r. wyniosła **2604** osoby.
- W kwietniu zarejestrowało się **311** osób bezrobotnych. Większość noworejestrujących się bezrobotnych stanowiły osoby poprzednio pracujące (91,6%), a także osoby rejestrujące się po raz kolejny (77,5%).
- Z kolei z ewidencji osób bezrobotnych wyłączono ogółem **403** osoby.

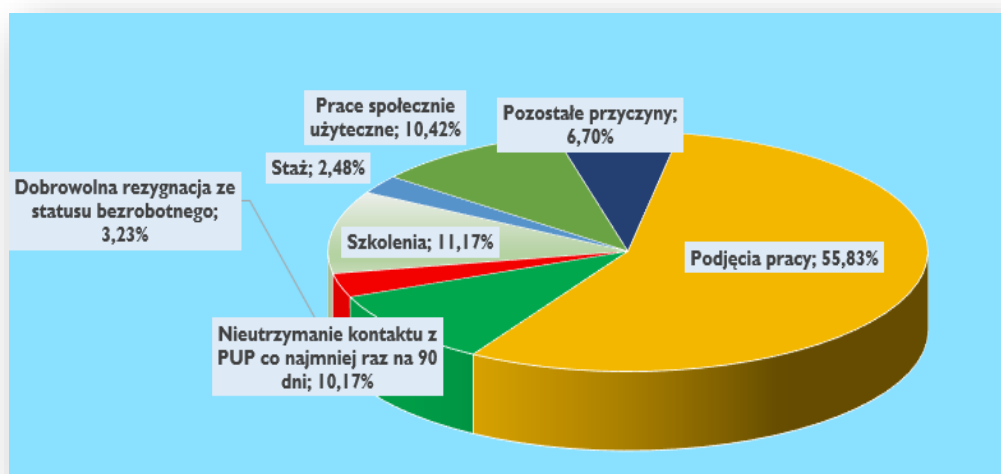
Przyczyny wyłączeń z ewidencji w Kwietniu 2026 r. w procentach (%)

- Podstawowe dane o strukturze bezrobocia na koniec kwietnia 2026 r. zawarto w poniższej tabeli:

Wyszczególnienie	30.04.2026	Udział w %
BEZROBOTNI OGÓŁEM	2604	100
Kobiety	1465	56,3
Mężczyźni	1139	43,7
Zamieszkali na wsi	946	36,3
Z prawem do zasiłku	356	13,7
Do 30 roku życia	670	25,7
w tym do 25 roku życia	370	14,2
Powyżej 50 roku życia	637	24,5
Bez doświadczenia zawodowego	442	17,0
Długotrwale bezrobotni	1211	46,5
Samotnie wychowujący co najmniej jedno dziecko	254	9,8
Bez kwalifikacji zawodowych	1012	38,9
Niepełnosprawni	238	9,1

Źródło: Opracowanie własne na podstawie badań statystycznych rynku pracy MRPiPS-01

- Na koniec kwietnia zarejestrowanych było **1465** kobiet. Stanowiły one 56,3% ogółu zarejestrowanych w analizowanym okresie. Liczba mężczyzn wyniosła **1139** osób (43,7%).

Bezrobotni według płci - stan na 30.04.2026



Źródło: Opracowanie własne na podstawie badań statystycznych rynku pracy MRPiPS-01

- W końcu kwietnia 2026 r. liczba zarejestrowanych bezrobotnych zamieszkałych na wsi wyniosła **946** osób. Stanowili oni 36,3% ogółu bezrobotnych.



Bezrobocie w miastach i gminach Powiatu Tczewskiego - stan na 30.04.2026

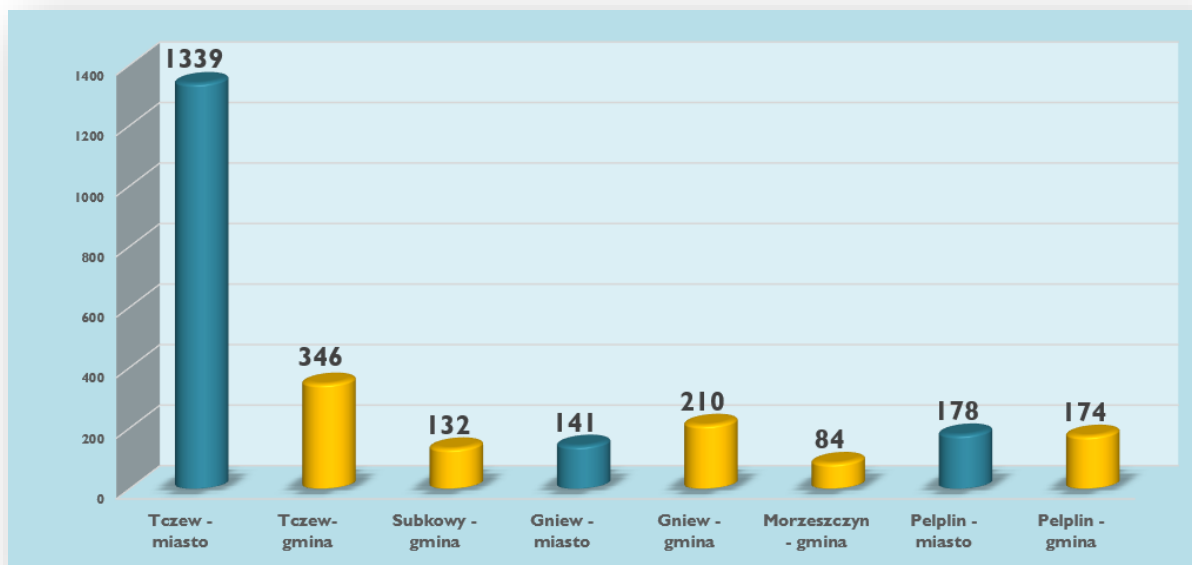

Źródło: Opracowanie własne na podstawie badań statystycznych rynku pracy MRPiPS-01

Wolne miejsca pracy i miejsca aktywizacji zawodowej:



- Pracodawcy zgłosili do urzędu pracy łącznie w kwietniu 2026 r. - **193** nowe wolne miejsca pracy i miejsca aktywizacji zawodowej. Z ogólnej liczby zgłoszonych wolnych miejsc pracy i aktywizacji zawodowej to miejsca pracy:
 - ◇ 32 - subsydiowanej (*m.in.: prace interwencyjne, staże oraz prace społecznie użyteczne*),
 - ◇ 4 - dla osób niepełnosprawnych,
 - ◇ 30 - z sektora publicznego.

Wolne miejsca pracy i miejsca aktywizacji zawodowej zgłoszone przez pracodawców w Kwietniu 2025 r. - 2026 r.

Miesiąc	Wolne miejsca pracy i miejsca aktywizacji zawodowej					
	2025			2026		
	ogółem	z sektora prywatnego	pracy subsydiowanej	ogółem	z sektora prywatnego	pracy subsydiowanej
Kwiecień	377	358	33	193	163	32

Źródło: Opracowanie własne na podstawie badań statystycznych rynku pracy MRPiPS-01

Najczęściej zgłaszane oferty pracy w PUP Tczew		
Kwiecień 2026 r.		
Lp.	Zawód	Liczba wolnych miejsc pracy i aktywizacji zawodowej
1	Pracownik produkcji	37
2	Pozostali operatorzy maszyn do produkcji wyrobów papierniczych	30
3	Robotnik placowy	14
4	Robotnik gospodarczy	11
5	Magazynier	10

PUP TCZEW I NAJCZĘŚCIEJ ZGŁASZANE OFERTY

W kwietniu 2026 roku przyjęliśmy oferty pracy w 53 różnych zawodach. Najczęściej byli poszukiwani pracownicy o specjalnościach:

- 37 Pracownik produkcji
- 30 Pozostali operatorzy maszyn do produkcji wyrobów papierniczych
- 14 Robotnik placowy
- 11 Robotnik gospodarczy
- 10 Magazynier

*Liczba wolnych miejsc pracy i aktywizacji zawodowej zgłoszona do PUP Tczew. Nazewnictwo zgodne z Klasyfikacją Zawodów i Specjalności.

Źródło: Opracowanie własne na podstawie danych PUP w Tczewie

Liczba bezrobotnych w powiatach województwa pomorskiego
- stan na 30.04.2026

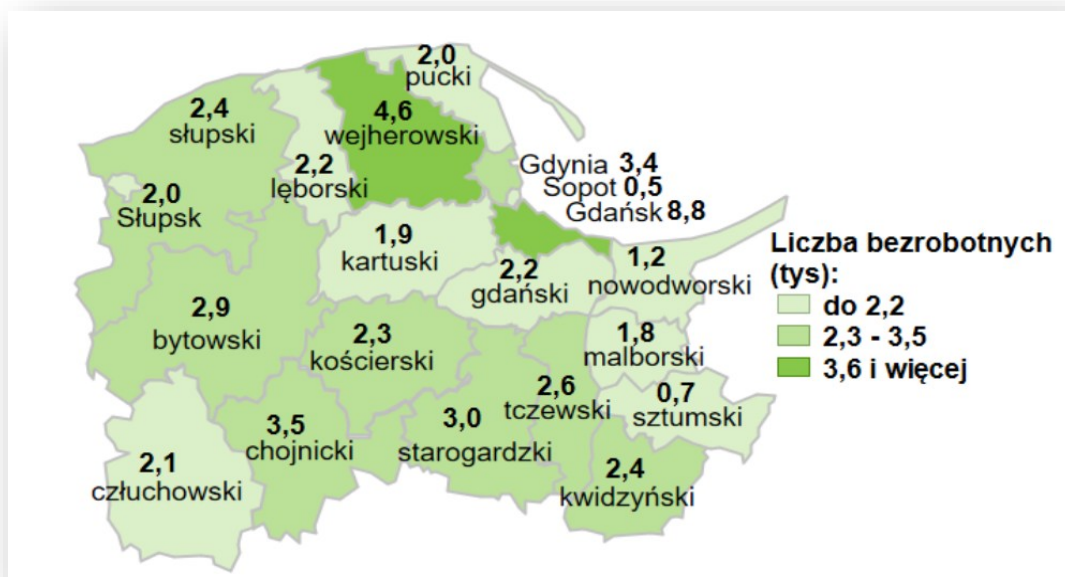

Źródło: Opracowanie Wojewódzkiego Urzędu Pracy
w Gdańsku

Stopa bezrobocia w powiatach województwa pomorskiego
- stan na 30.04.2026

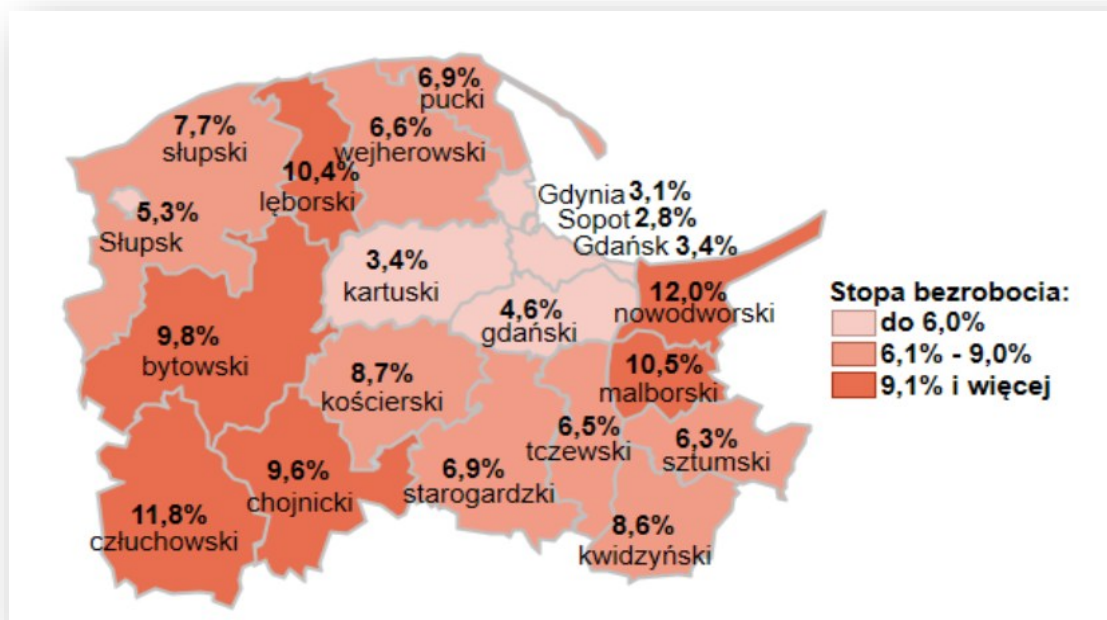

Źródło: Opracowanie Wojewódzkiego Urzędu Pracy
w Gdańsku

Oświadczenia o powierzeniu wykonywania pracy cudzoziemcom wpisane do ewidencji oświadczeń przez powiatowe urzędy pracy województwa pomorskiego - w okresie od stycznia do kwietnia 2026 roku

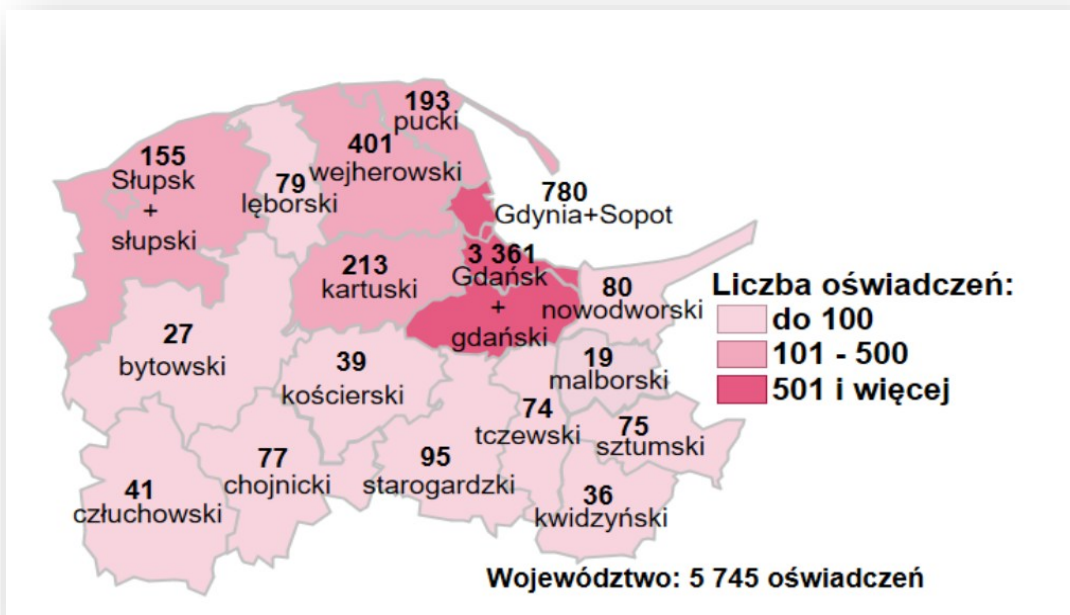

Źródło: Opracowanie Wojewódzki Urząd Pracy w Gdańsku

Zezwolenia na pracę sezonową dla cudzoziemców wydane przez powiatowe urzędy pracy województwa pomorskiego - w okresie od stycznia do kwietnia 2026 roku

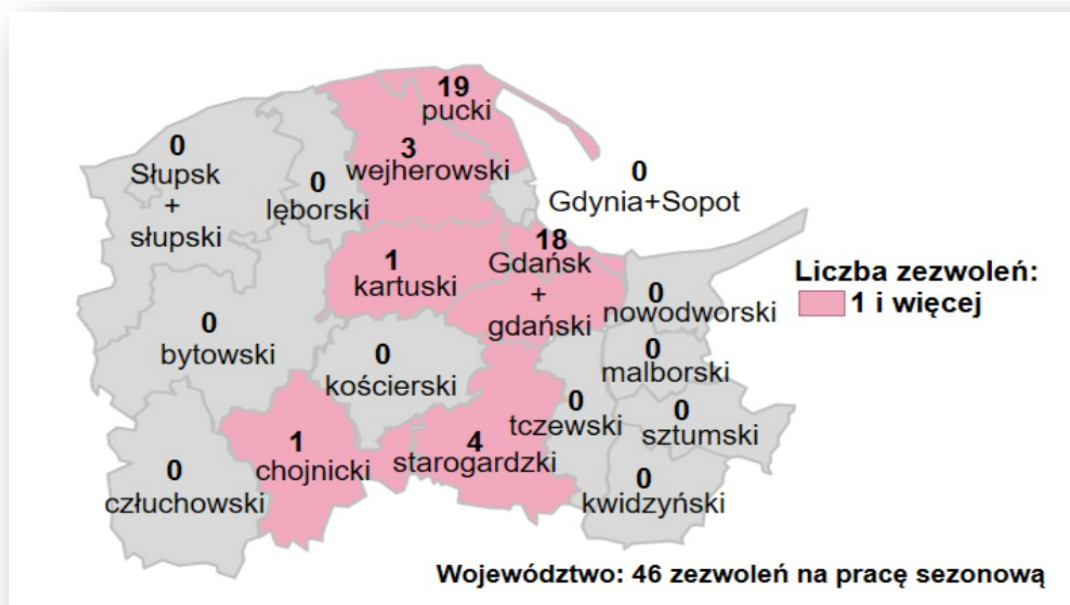

Źródło: Opracowanie Wojewódzki Urząd Pracy w Gdańsku

WYDATKI Z FUNDUSZU PRACY:

⇒ W okresie od stycznia do kwietnia 2026 r. łącznie wydatkowano z Funduszu Pracy kwotę: w wysokości **4 559 142,68 zł.**

- ◆ Na zasiłki dla bezrobotnych oraz dodatki aktywizacyjne wypłacono kwotę w wysokości - 2 885 782,23 zł tj. 63,3% ogółu poniesionych wydatków.
- ◆ Z kolei na formy pomocy wypłacono kwotę w wysokości 1 521 789,21 zł - tj. 33,4% ogółu poniesionych wydatków.

Struktura wydatków z Funduszu Pracy w 2026 r. (w zł)

Lp.	Wyszczególnienie	Struktura wydatków	
		Kwota wydatków (w zł)	%
1.	WYDATKI OGÓŁEM:	4 559 142,68	100
2.	Zasiłki dla bezrobotnych	2 684 230,03	58,88
3.	Dodatki aktywizacyjne	201 552,20	4,42
4.	Formy pomocy	1 521 789,21	33,38
5.	Pozostałe wydatki	151 571,24	3,32

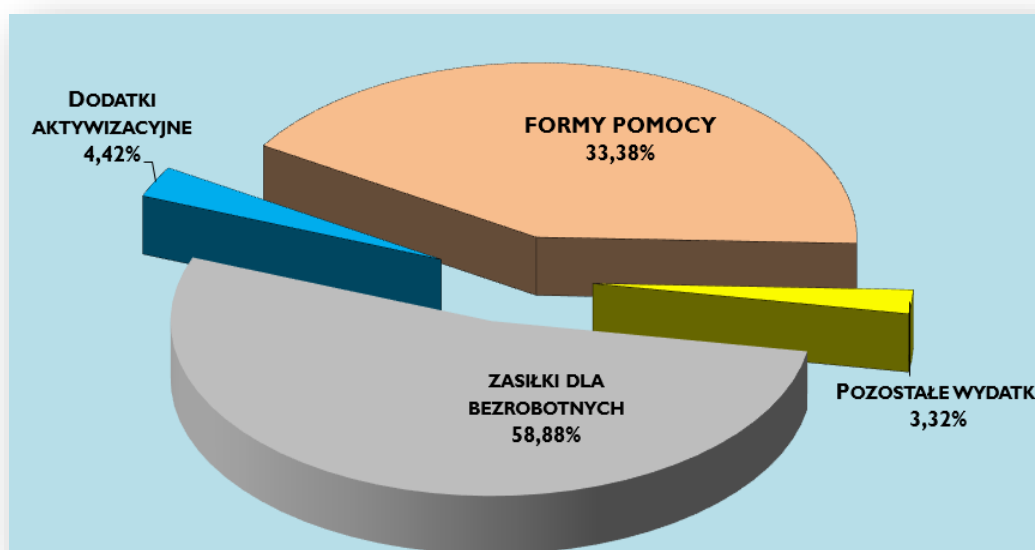
Struktura wydatków z Funduszu Pracy w 2026 r. (w %)

Źródło: Opracowanie własne na podstawie badań statystycznych rynku pracy MRPiPS-02

POZOSTAŁE INFORMACJE I WYDARZENIA:

1 kwietnia 2026 | Powiatowy Urząd Pracy w Tczewie pozyskał dodatkowe środki z rezerwy Funduszu Pracy na finansowanie kosztów realizacji form pomocy bez EFS+. Program przewiduje zaoferowanie 10 uczestnikom wsparcia w postaci stażu, w tym finansowania kosztów przejazdu na staż.

10 kwietnia 2026 | Korzystając z zaproszenia Pomorskiej Platformy Współpracy - nasz przedstawiciel wziął udział w szkoleniu on-line. Szkolenie skierowane było do wszystkich zainteresowanych rozwiązaniami w zakresie legalizacji pobytu, w tym w szczególności do pracodawców zatrudniających cudzoziemców.

15 kwietnia 2026 | Korzystając z zaproszenia Powiatowego Urzędu Pracy w Malborku wzięliśmy udział w kolejnej edycji Malborskich Targów Pracy. Uczestnikom przedstawialiśmy aktualne oferty pracy, które są w dyspozycji naszego urzędu.

17 kwietnia 2026 | Na Hali Sportowej II Liceum Ogólnokształcącego w Tczewie odbyły się X Tczewskie Targi Pracy. Do udziału w targach zaprosiliśmy osoby poszukujące zatrudnienia, osoby zamierzające założyć własną firmę, młodzież kończącą naukę na etapie szkoły ponadpodstawowej, przedsiębiorców poszukujących pracowników. 52 stoiska tematyczne odwiedziło ponad 1100 osób. Patronat honorowy na targami objął Starosta Tczewski - Pan Mirosław Augustyn. Natomiast patronat medialny: Radio Tczew, Telewizja Tetka oraz Gazeta Tczewska.

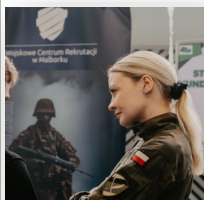

22 kwietnia 2026 | Nasi przedstawiciele uczestniczyli w III Pomorskim Forum Umiejętności. Wydarzenie zostało zorganizowane przez Wojewódzki Urząd Pracy w Gdańsku. Spotkanie dedykowane było wszystkim zainteresowanym podnoszeniem kwalifikacji i rozwojem kariery - ekspertom i praktykom, przedstawicielom samorządów, sektorów edukacji i rynku pracy, instytucjom szkoleniowym, a także pracodawcom i ich zespołom. Podczas Forum przyjrzelśmy się energii w jej wielu wymiarach - od energii osobistej człowieka, jego dobrostanu, motywacji i skuteczności w działaniu, przez wzmacnianie jej w życiu zawodowym po tę, która napędza rozwój regionu i nowoczesne rozwiązania w sektorze energetycznym.



24 kwietnia 2026 | Uczestniczyliśmy w ogólnopolskiej premierze serwisu Blender Danych - monitoringu rynku pracy z perspektywy zawodów. Blender Danych to innowacyjny system monitorowania rynku pracy i zapotrzebowania na kwalifikacje, stworzony przez Wojewódzki Urząd Pracy w Rzeszowie. Działa jako zaawansowane narzędzie analityczne, które przetwarza dane z różnych instytucji publicznych, oferując przegląd sytuacji zawodowej, trendy oraz rankingi zawodów.

29 kwietnia 2026 | Ogłosiliśmy wyniki organizowanego przez nas konkursu skierowanego do młodzieży pt. „Mój talent w planowaniu kariery zawodowej”.

30 kwietnia 2026 | Powiatowy Urząd Pracy w Tczewie został wyróżniony w ogólnopolskim konkursie organizowanym przez Fundację Promocji Inicjatyw Społecznych Polprom. Łącznie do konkursu zgłoszono 89 dobrych praktyk z całego kraju, z czego wyróżniono 36. Zgłoszona przez naszego doradcę zawodowego - Panią Marzenę Grocholę - praktyka pt. „Kobieta w działaniu - siła kobiet na rynku pracy” spotkała się z uznaniem kapituły konkursu. Przyznano nam wyróżnienie oraz tytuł „Lidera Aktywizacji 2026”.



E-USŁUGI DOSTĘPNE NA STRONIE POWIATOWEGO URZĘDU PRACY:

Rejestracja/wyrejestrowanie osoby bezrobotnej lub poszukującej pracy



Zgłoszenie oferty pracy, stażu i praktyk



Rynek Pracy - pomoc dla Ukrainy



Zatrudnianie cudzoziemców



Wnioski o usługi i świadczenia z urzędu



Zgłoszenie oferty pracy, stażu i praktyk



Rynek Pracy - pomoc dla Ukrainy



Zatrudnianie cudzoziemców



Wnioski dotyczące rejestrów KRAZ, RPA EURES



Wnioski o usługi i świadczenia z urzędu

Wsparcie w obsłudze spraw zapewnia Centrum Informacyjne Służb Zatrudnienia

 **Zielona Linia 19524** 



Mapa dojazdu do:

Powiatowego Urzędu Pracy w Tczewie



POWIATOWY URZĄD PRACY

Adres:

Aleja Solidarności 14A
83-110 Tczew

Tel./faks/e-mail:

tel.: 58-531-32-13
faks: 58-531-79-97
e-mail: gdtc@praca.gov.pl
www.tczew.praca.gov.pl



Bądź na bieżąco!
Polub nas na
www.facebook.com/puptczew

